

NORDOST

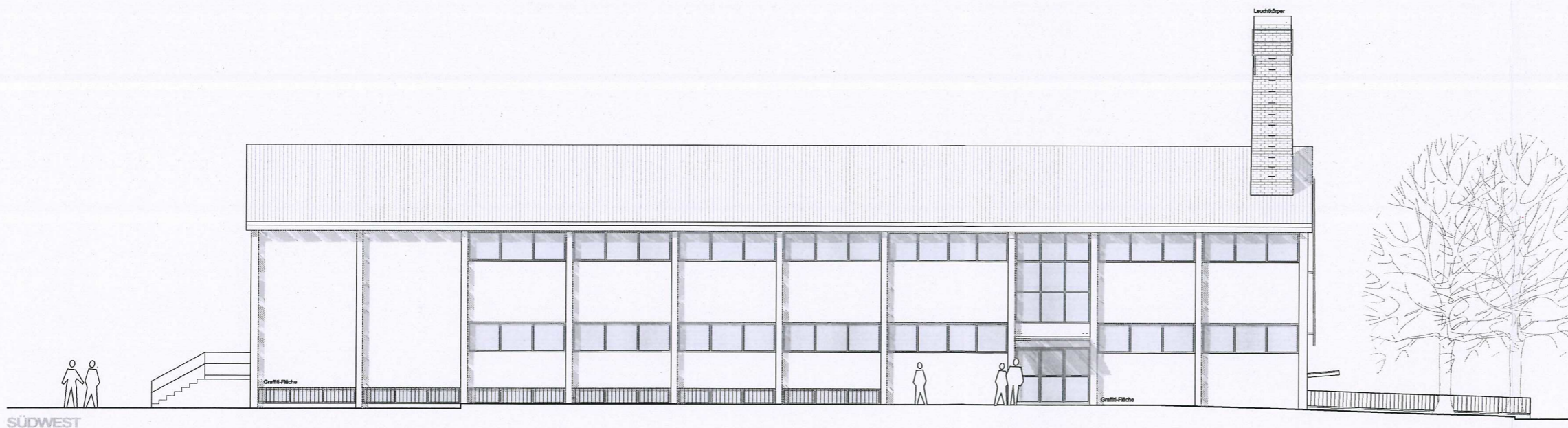

SÜDWEST

Änderungen	
D	25.03.13 VORDACH, BESCHRIFTUNG ETC.
C	26.11.12 DIVERSE ÄNDERUNGEN
B	18.10.12 EINGANG TÜR NO VERSCHOBEN
A	01.10.12 EINGANG TÜR ANSICHT SW, SPRAYMUSTER ANSICHT NO
Projekt: 069_02_12_083_01_N_ZD331	
Planungsbehörde STADTBAUAMT FRIEDRICHSHAFEN Charlottenstr. 12 88045 Friedrichshafen fon: 07541203-4101 fax: 07541203-4129 e-mail: stadtbaeamt@friedrichshafen.de	
Planung  Bodelschwingerstr. 21 88046 Friedrichshafen Telefon 07541 587875 Telefax 07541 587877 mail@architekturkarl.de	
Fachplaner fon: fax: e-mail:	
Bauherr STADT FRIEDRICHSHAFEN Adenauerplatz 1 88045 Friedrichshafen fon: 07541203-0 fax: 07541203-1199 web: www.friedrichshafen.de	
Projekt Sanierung und Umbau Molke Meisterhofener Strasse 1 88045 Friedrichshafen	Nordplot:
Status	
Planinhalt Ansichten Nordost + Südwest	Stand Architekturanlagen Bearbeitung: CH. KARL Datum: 17.09.2012 Prüfung: Datum: 00.00.0000 Freigabe: Datum: 00.00.0000 Gezeichnet: Datum: Arch. Hochbau: BIA
A1 1:100 083_01_303EAN_ZD331	Größe Maßstab: 083_01_303EAN_ZD331 Dateiname: 083_01_303EAN_ZD331