

Katzen

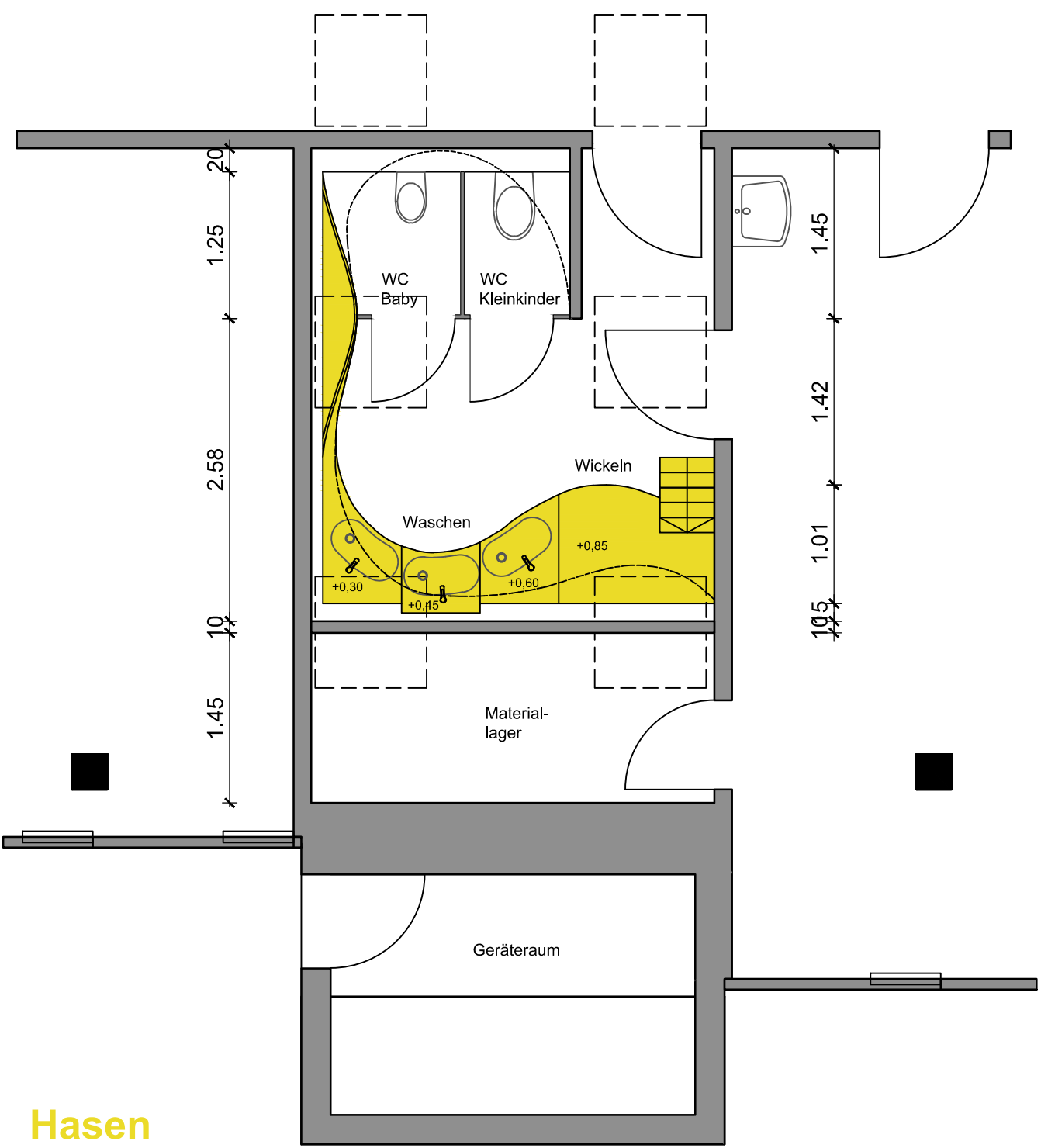

Hasen

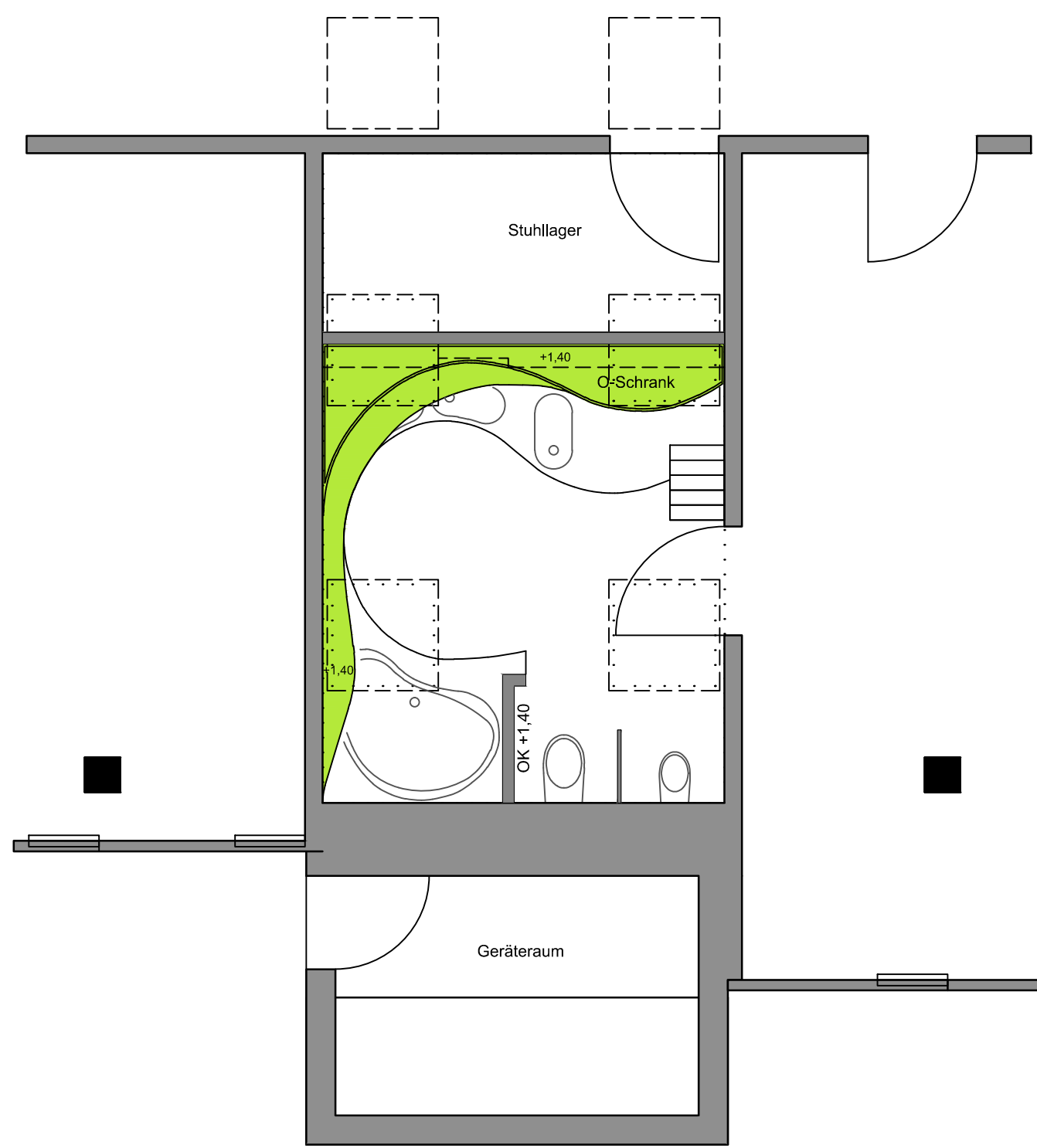
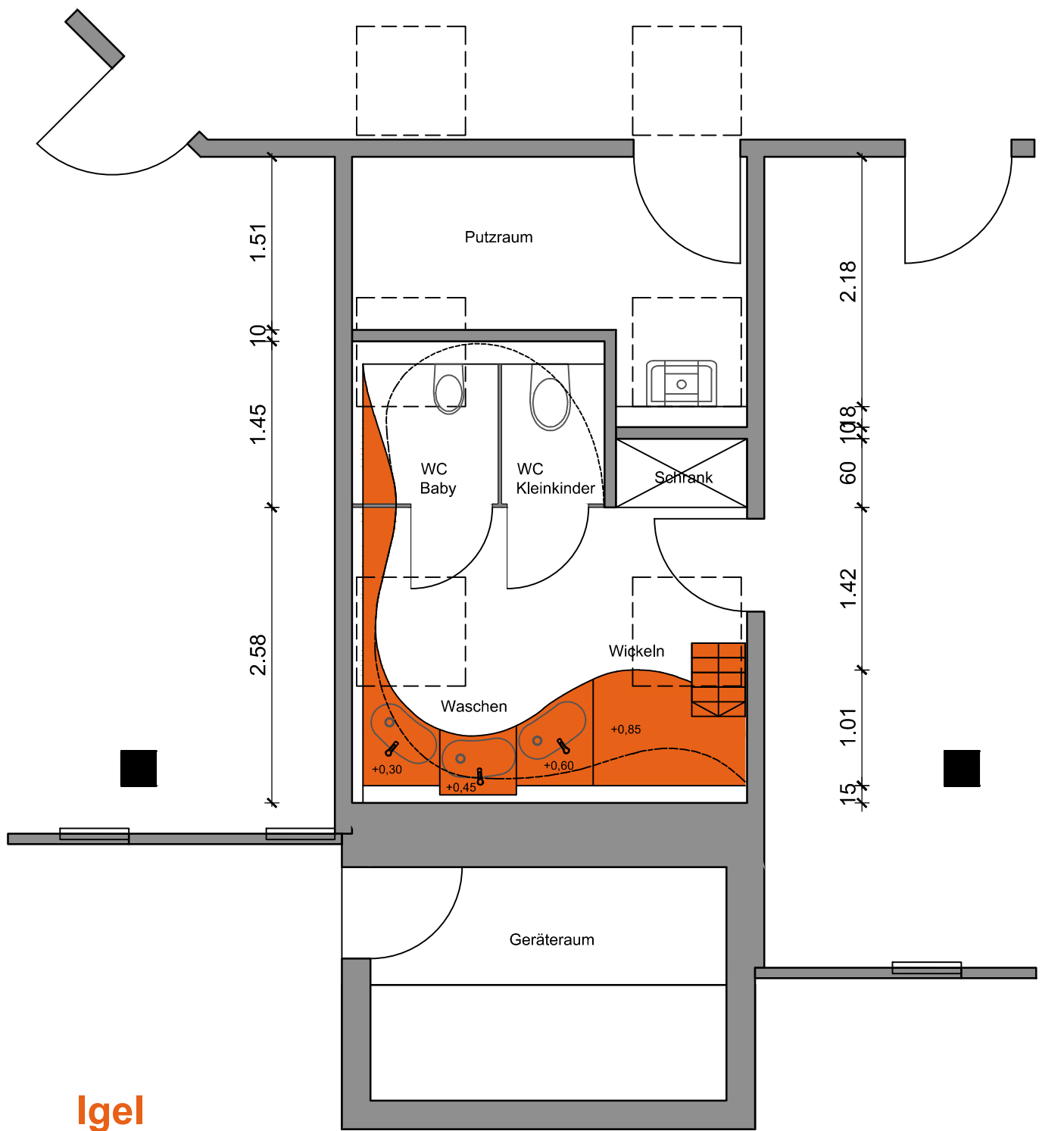
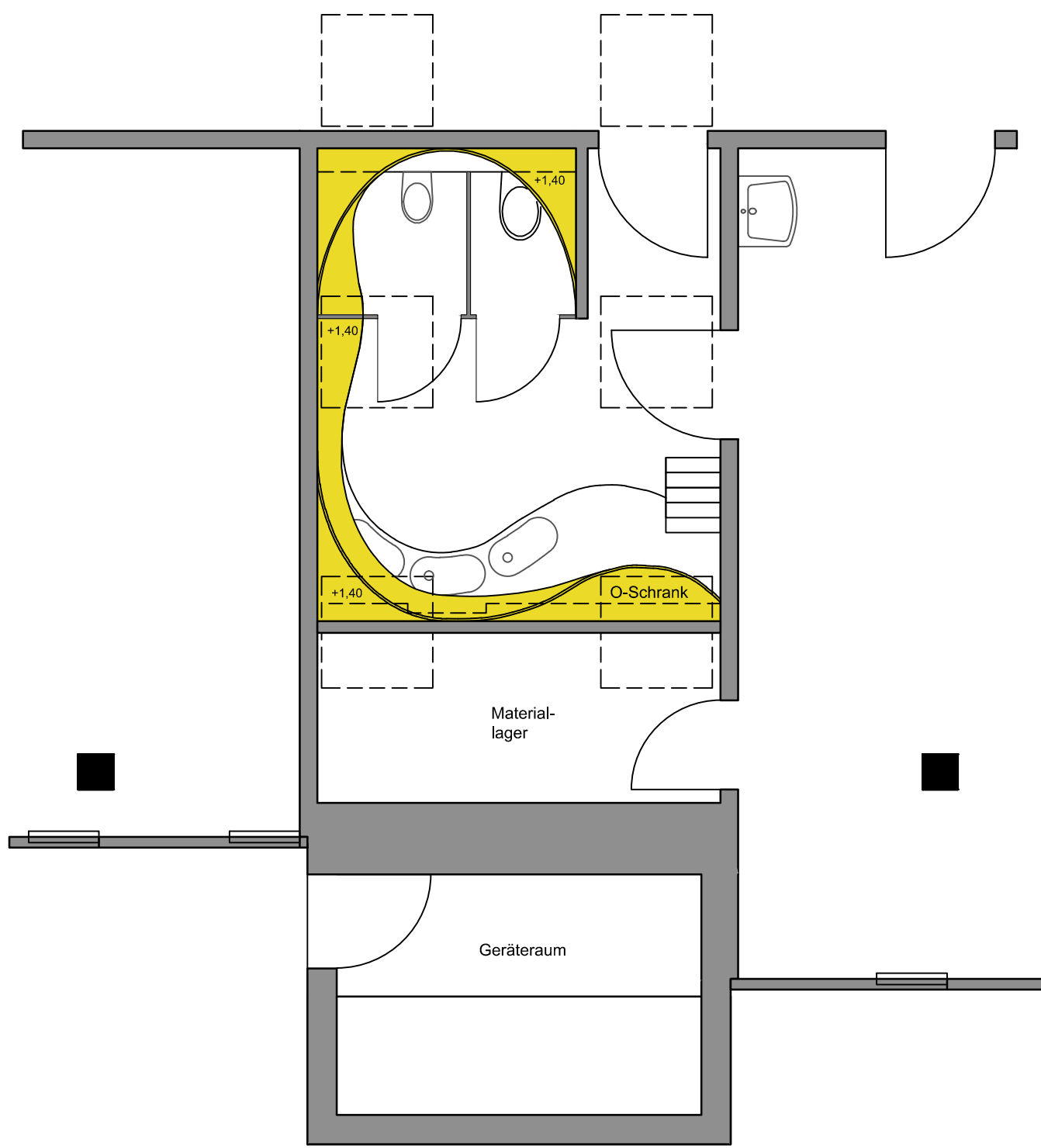

Igel

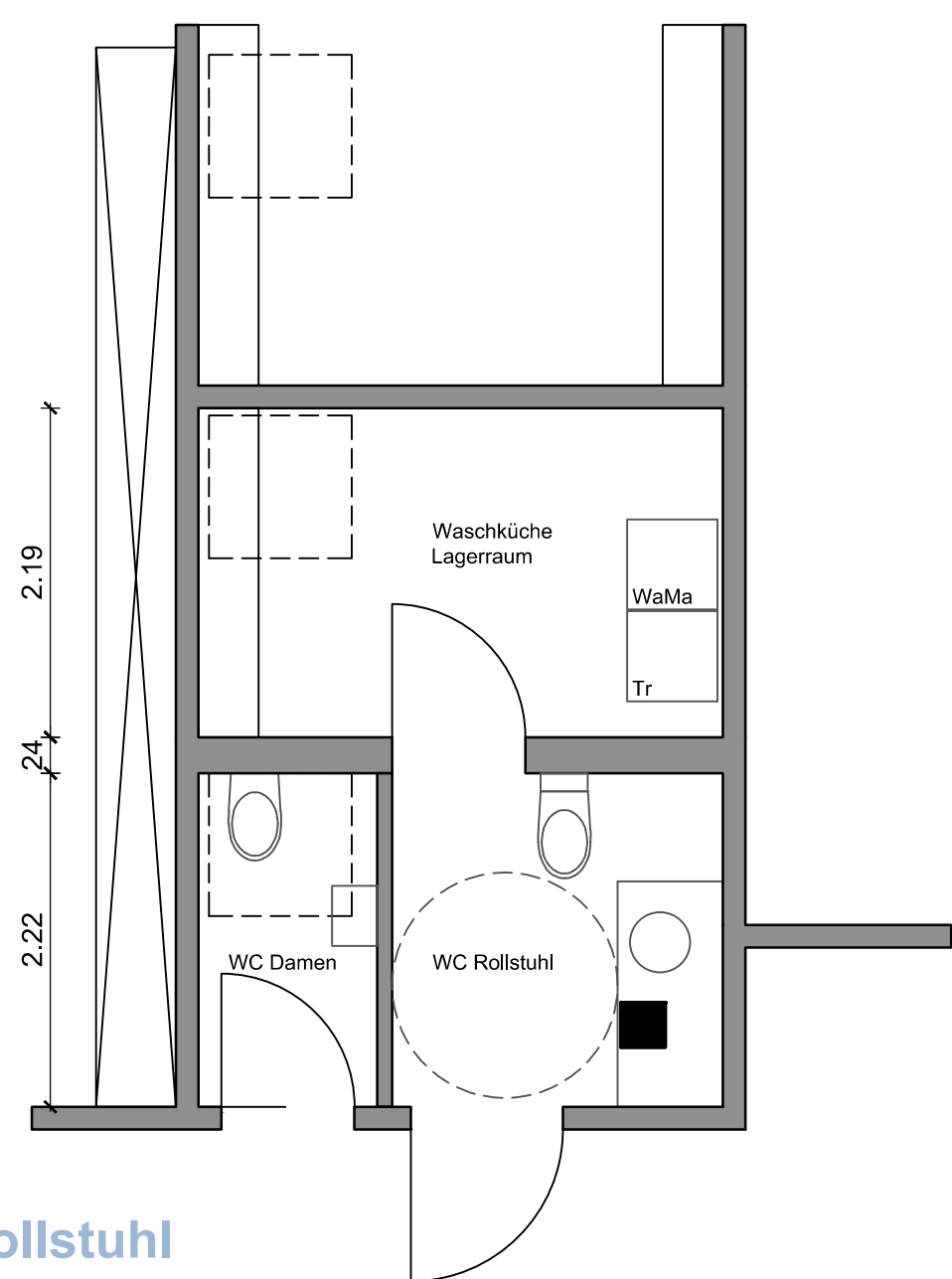
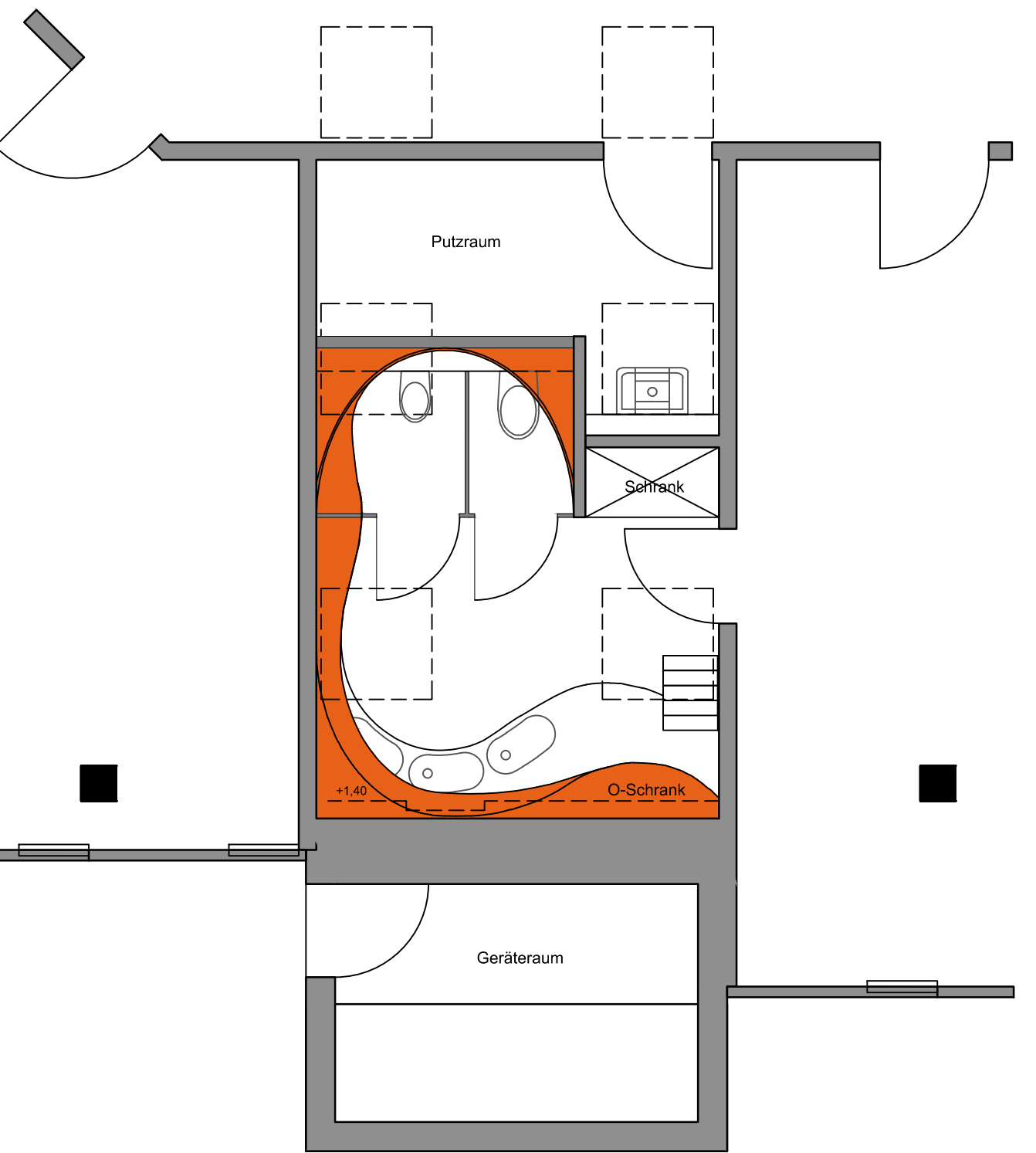

WC D/Rollstuhl

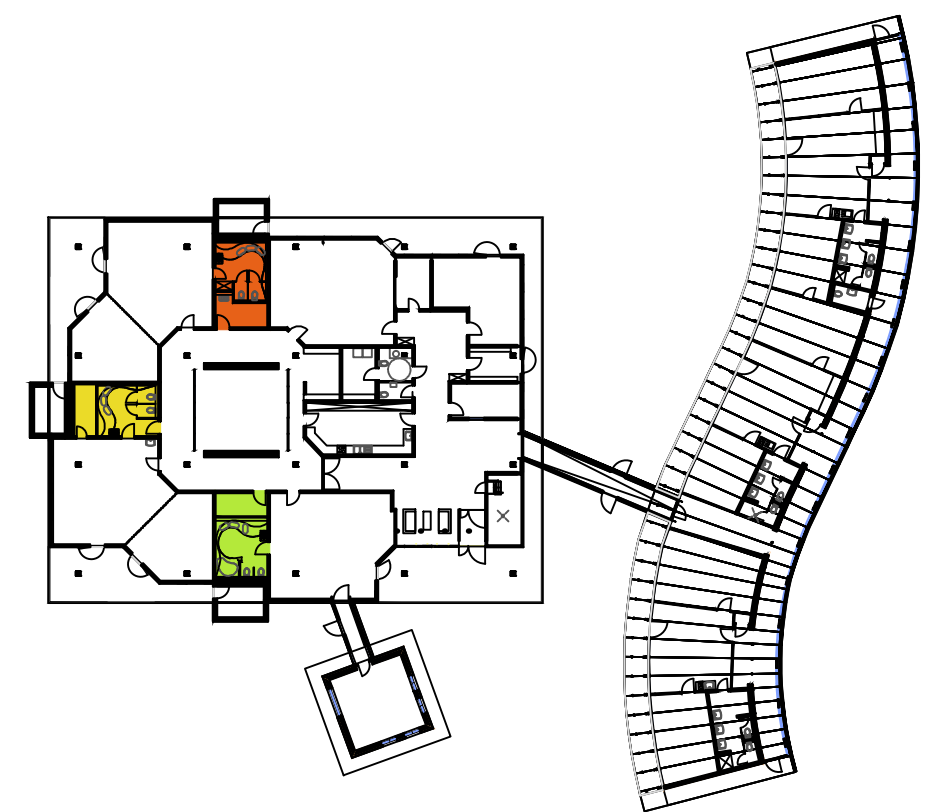

Darstellung:	HIRTHE Architekt BDA Stadtplaner Schlierbergweg 27 88048 Friedrichshafen Tel: 07541/950167 Fax: 07541/950167 20 www.info@hirthe-architekten.de	Planungs- bezeichnung:	STADTBAUAMT FRIEDRICHSHAFEN Charlottenstrasse 12 88045 Friedrichshafen Tel: 07541-203-4101 Fax: 07541-203-4129 e-mail: stadtbaeamt@friedrichshafen.de	Bezeichnung:	Adam	Datum:	20.08.2014
Projekt:	Sanierung Kindergarten Klinikum Entwurf	Planer: DIN A1	Detail Sanitärkerne Gesamk 300 Architekturbüro	Profilung:	00.00.0000	Datum:	00.00.0000
Projektnummer:		Druck:	M 1:50	Format:	00.00.0000	Datum:	00.00.0000
Status:		Druck:	Matrizen	069_01_303UD00 Z	001	Datum:	