

Bauvorhaben: Anbau einer Garage an best. Gebäude (Wasserrettungsstation)
 Abriss eines Vordaches, Erstellung eines Carports
 Untereschstr. 13, Friedrichshafen - Flst.Nr. 128/9

Berechnung der überbauten Fläche

best. Wasserrettungsstation

24,49 x 19,99	489,56 qm		
+4,49 x 2,39	10,73 qm		
-5,50 x 2,39	13,15 qm		
-2,50 x 2,00	5,00 qm	=	482,14 qm

 **Garage Neu**

5,50 x 2,39	13,15 qm		
+6,45 x 3,80	24,51 qm	=	37,66 qm

Carport Neu

7,00 x 2,50		=	<u>17,50 qm</u>
-------------	--	---	-----------------

Garage + Carport: **55,16 qm**

Überbaute Fläche gesamt: 532,63 qm

Berechnung des umbauten Raumes

13,49 x 12,74	171,86 x 5,50	=	945,23 cbm
+3,40 x 3,07	10,44 x 2,08	=	21,72 cbm
+8,44 x 5,04	42,53 x 1,40 / 2	=	29,77 cbm
+8,44 x 5,04	42,53 x 1,40 / 2	=	29,77 cbm
38,50 x 5,50	211,75 x 3,75 (iM)	=	794,06 cbm
13,49 x 7,25	97,80 x 4,00 (iM)	=	391,21 cbm
11,60 x 5,50	63,80 x 2,50	=	159,50 cbm
7,00 x 1,25	8,75 x 2,50	=	<u>21,88 cbm</u>

Bestand: 2.393,14 cbm

Garage:

5,50 x 6,175	33,96 x 4,50 (iM)	=	152,82 cbm
+3,80 x 0,95	3,61 x 5,25	=	<u>18,95 cbm</u>
			171,77 cbm

Carport:

7,00 x 2,50	17,50 x ~2,70		<u>47,25 cbm</u>
-------------	---------------	--	------------------

Zugang: 219,02 cbm

Umbauter Raum gesamt 2.612,16 cbm

Bauvorhaben: Anbau einer Garage an best. Gebäude (Wasserrettungsstation)
Abriss eines Vordaches, Erstellung eines Carports
Unterschstr. 13, Friedrichshafen - Flst. Nr. 128/9

Nutzflächenberechnung

Garage:

6,10	x	3,625	22,11		
+5,325	x	1,29	6,87		
+1,40	x	1,10	1,54	=	30,52 qm

Carport:

7,00	x	2,40		=	16,80 qm
------	---	------	--	---	----------

Friedrichshafen, den 24.09.2012
der Architekt:

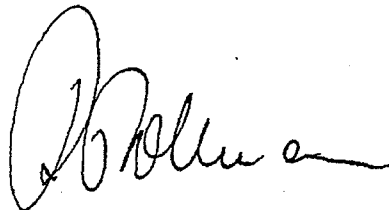

KARTE M 1: 500

ALK-BW

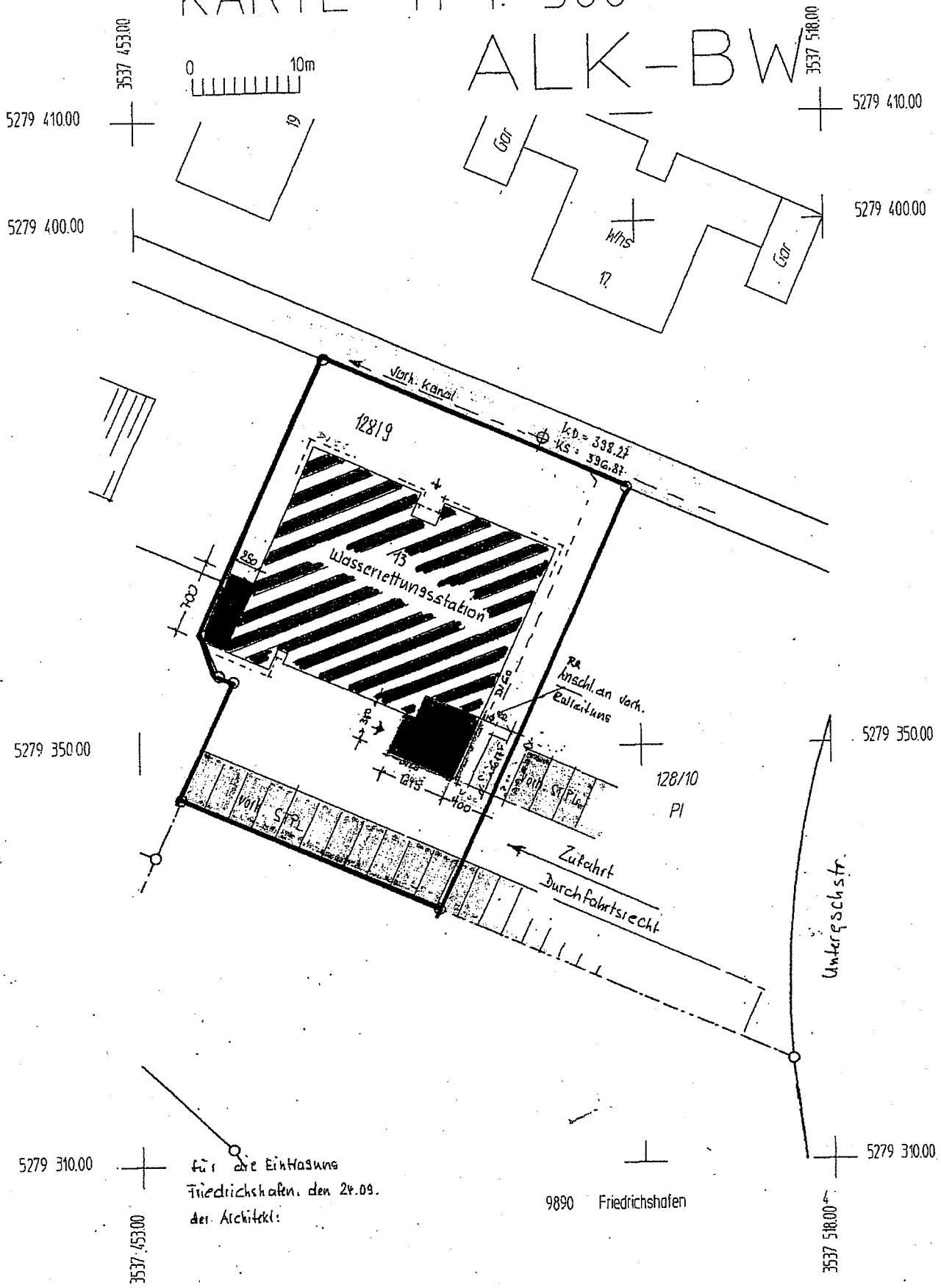

für die Eintragung
Friedrichshafen, den 24.09.
der Architekt:

9890 Friedrichshafen

SCHNITT GARAGE

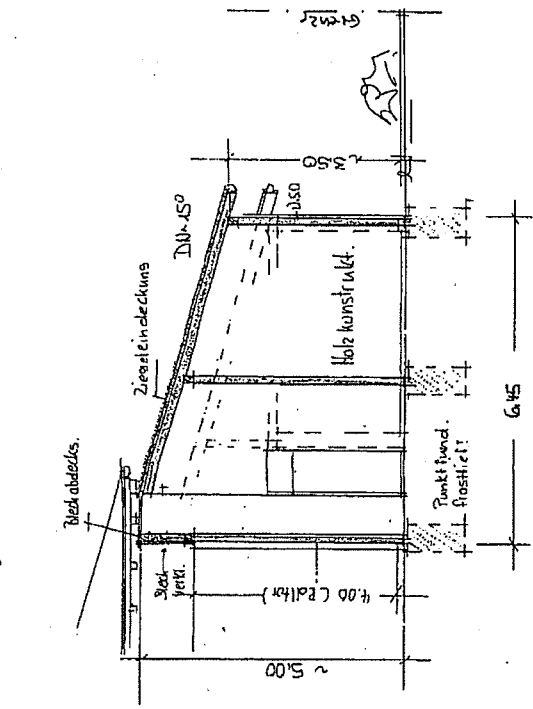

GARAGENANSICHT SÜD

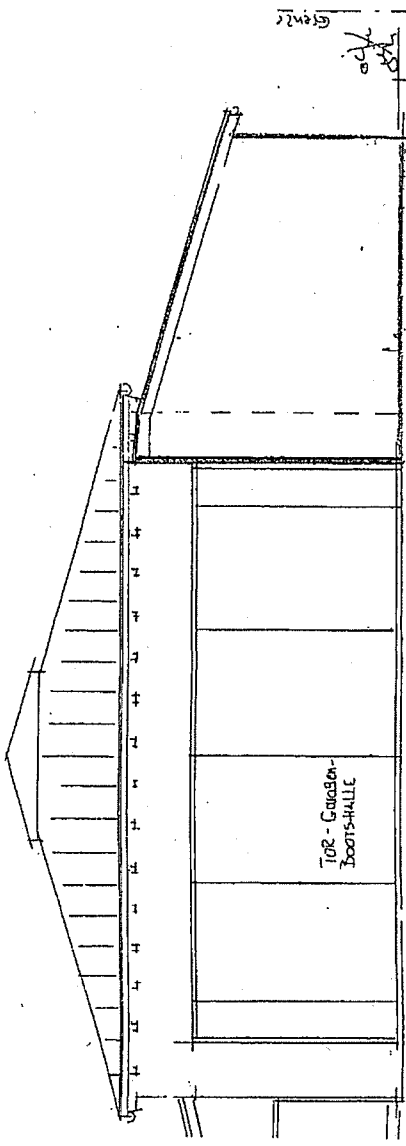

Anbau einer Garage an best. Gebäu
 Abriss eines Vordaches
 Erstellung eines Carports
 Untererschstraße 13, 88046 Frie

Bauherr: Deutsche - Lebens - Rettung
 Bezirk Bodenseekreis, Ort
 Untereschstr. 13
 88046 Friedrichshafen

ANSICHTEN I SCHNITT

Regie: GRAPP-HAUS
 Wern
 Charli
 88046
 Planung: Rudolf Pollmann
 Aeler
 Straße
 88046

gezeichnet: F. Hofen, den 24.05.12

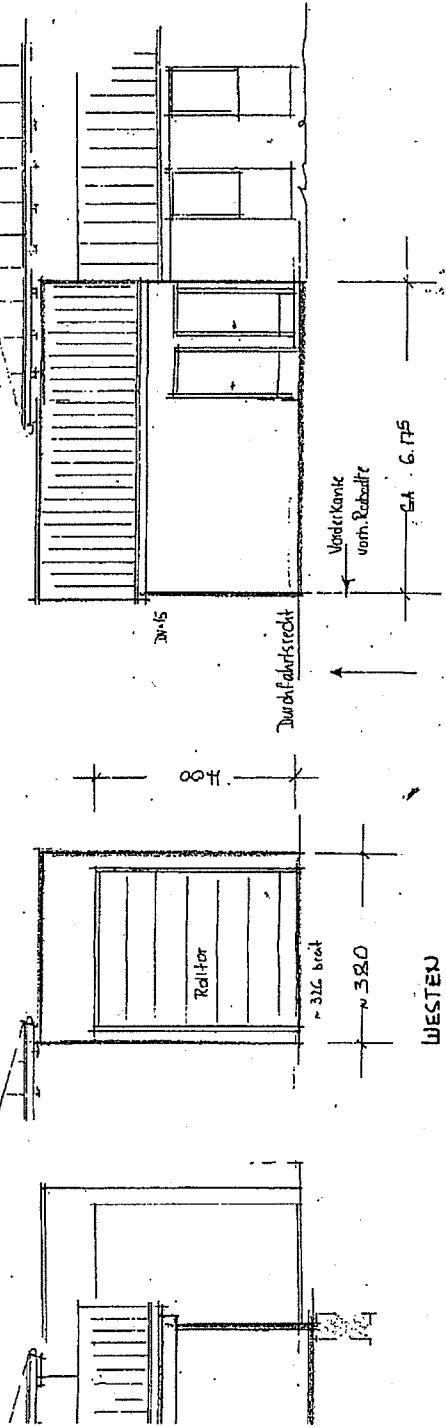

WESTEN

OSTEN

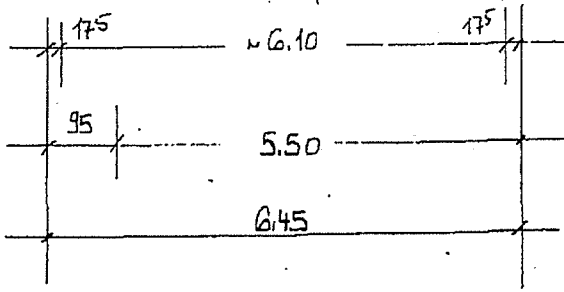
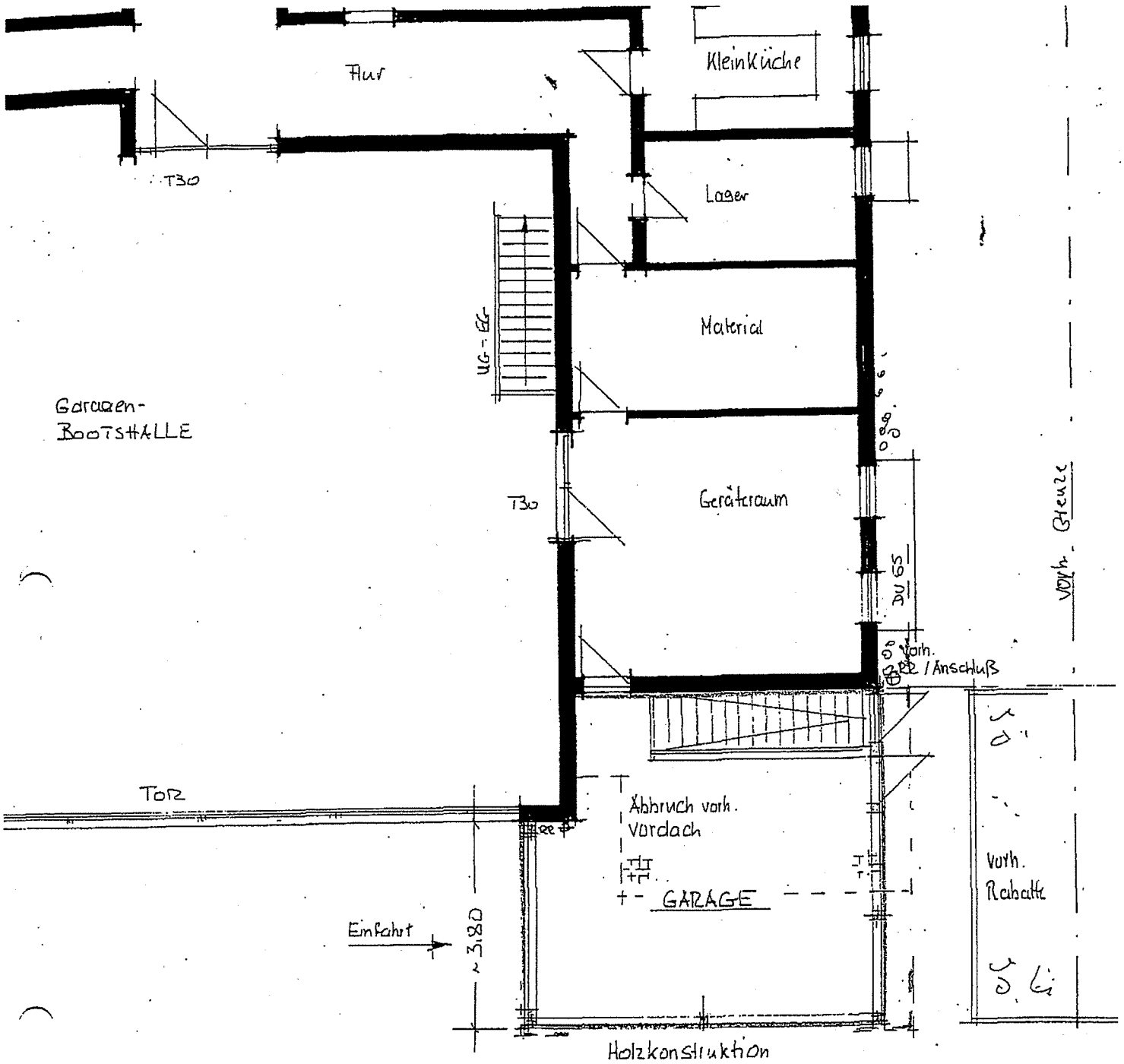

← DURC
 ZUFU

Vorh. STPL.

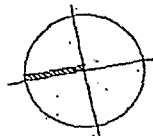

PLANUMMANT 2532.19 m²
 BEBAUTE FLÄCHE 508.53 m²

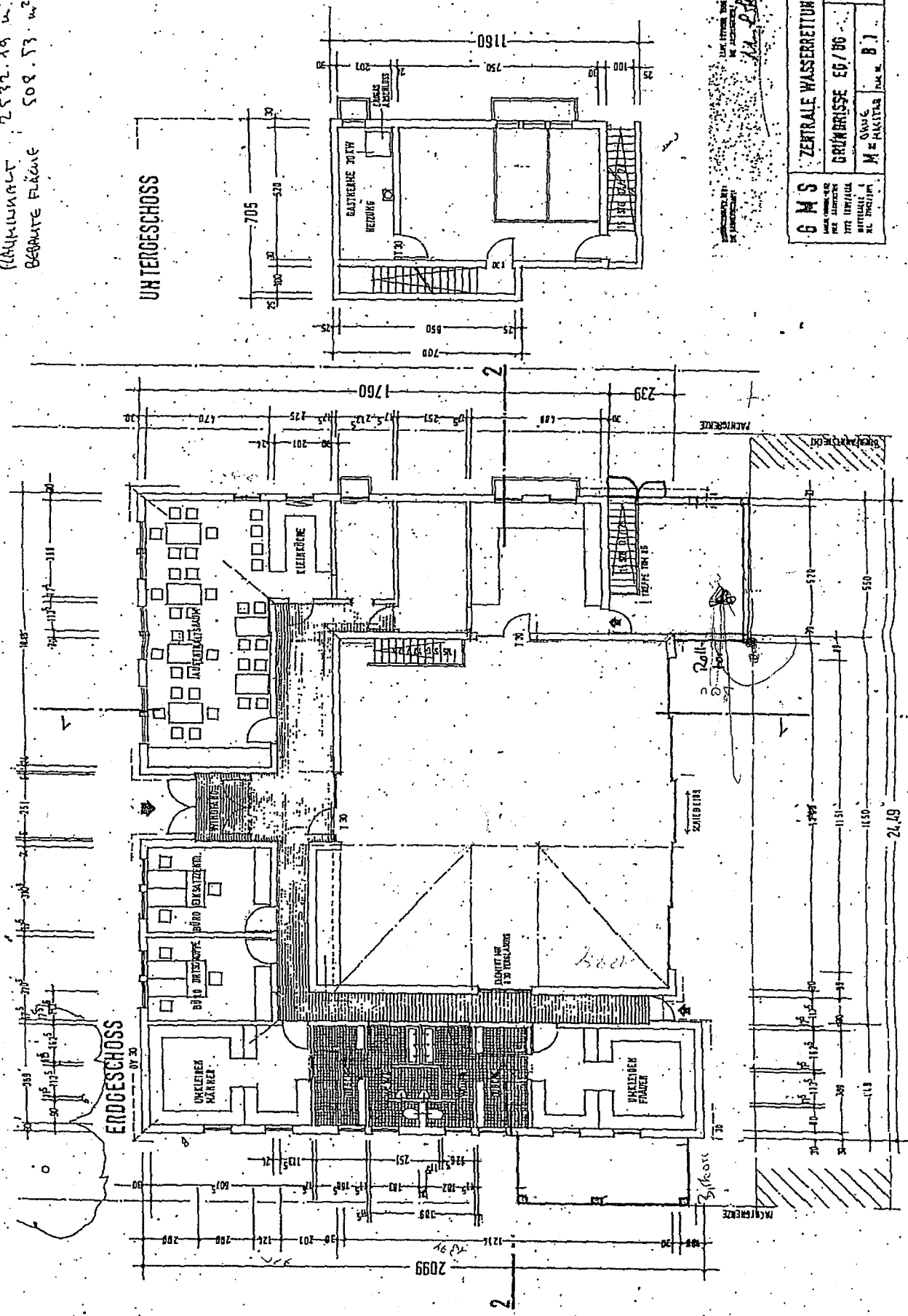

VERBODEN TOEGANG TOEGANG
 VERBODEN TOEGANG TOEGANG

11.12.1950

G M S		ZENTRALE WASSERRETTUNGSSTATION	
DATE	PROJ. NO.	DATE	PROJ. NO.
1950	1111	1950	1111
DRÜBERISSE ER/UG		M = RAUSTRICH	
M = RAUSTRICH		B. I.	