

Süd-West Ansicht

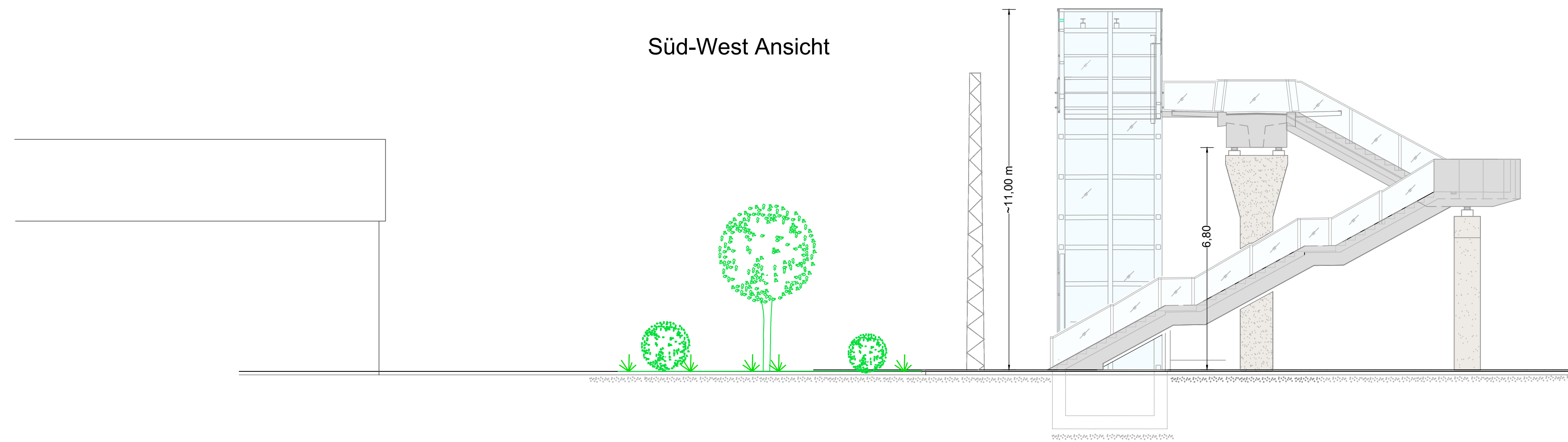

Süd-Ost Ansicht

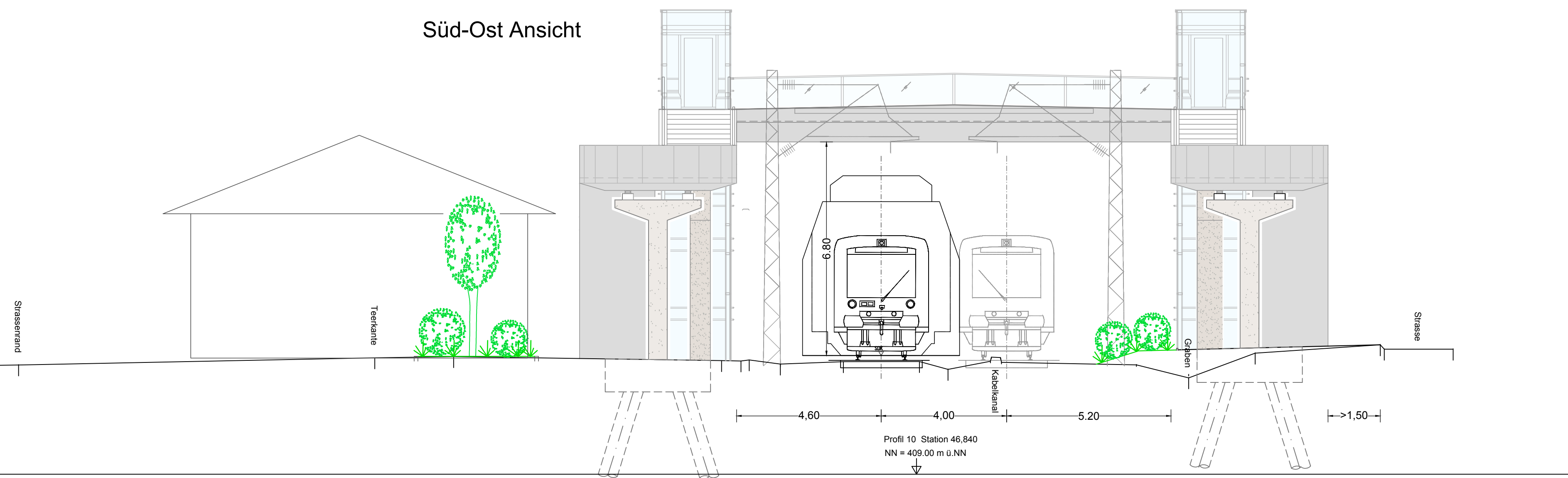

INGENIEURBÜRO
HAISCH
VERKEHRSBAU TIEFBAU EISENBAHNWESEN
 Seelacherweg 15 71522 Backnang
 Tel.: 07191/1501 Fax: 07191/1502
 ingbuero.haisch@t-online.de

Stadt Friedrichshafen
 Neugestaltung Ortsmitte Fischbach
 Überführung am Bahnhof Fischbach
 Variante 2 Süd-West, Süd-Ost Ansichten
 Maßstab 1 : 100 11.04.2016