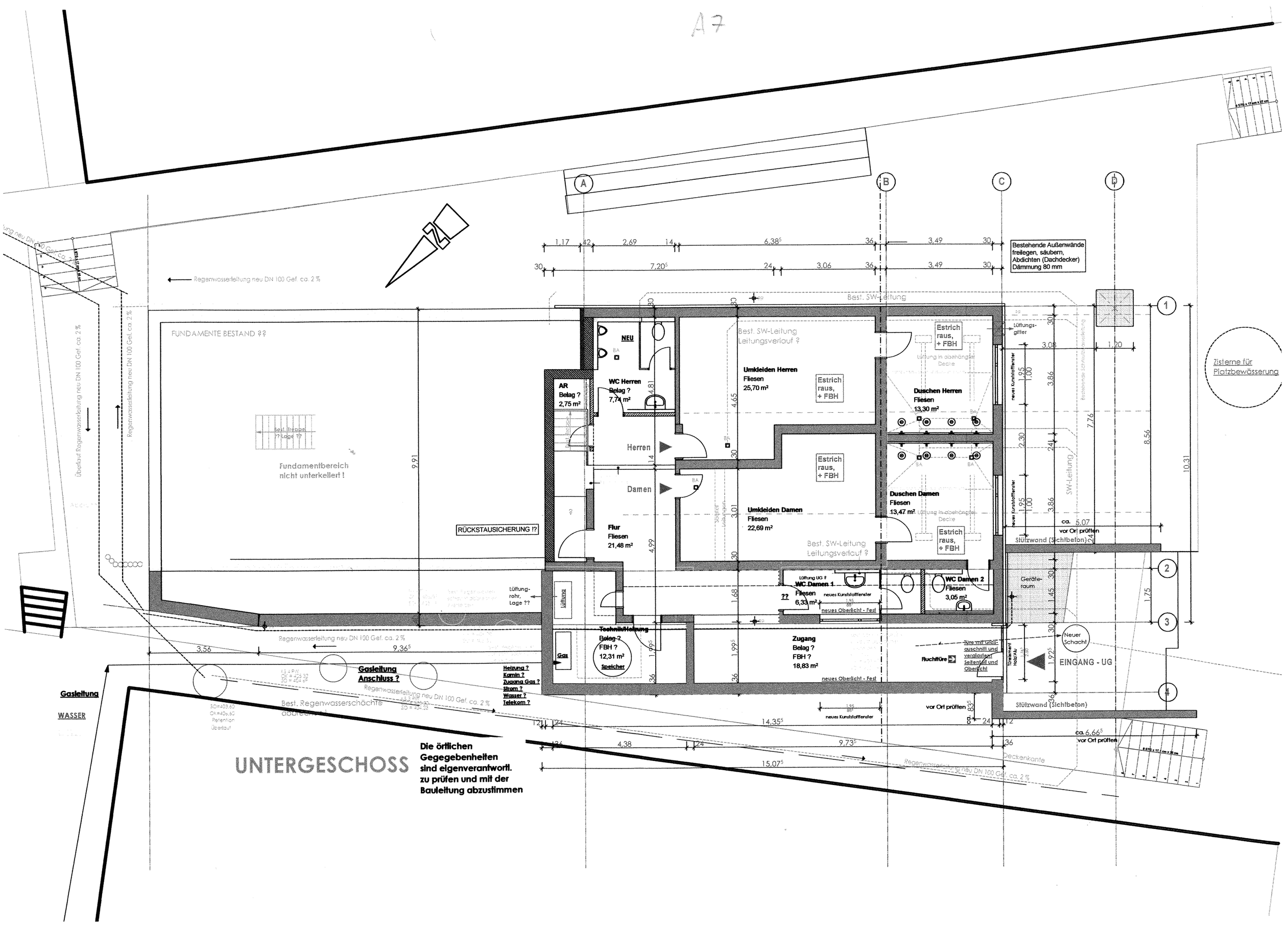
A7
Bestehende Außenwände freilegen, säubern, Abdichten (Dachdecker) Dämmung 80 mm
Regenwasserleitung neu DN 100 Gef. ca. 2 %
Überlauf Regenwasserleitung neu DN 100 Gef. ca. 2 %
FUNDAMENTE BESTAND ??
Fundamentbereich nicht unterkellert !
RÜCKSTAUSICHERUNG !?
Best. SW-Leitung
Best. SW-Leitung Leitungsverlauf ?
NEU
AR Belag ? 2,75 m²
WC Herren Belag ? 7,74 m²
Herren
Damen
Flur Fliesen 21,48 m²
Umkleiden Herren Fliesen 25,70 m²
Umkleiden Damen Fliesen 22,69 m²
Estrich raus, + FBH
Duschen Herren Fliesen 13,30 m²
Duschen Damen Fliesen 13,47 m²
Lüftungsgitter
Lüftung in abehängter Decke
Lüftungsrohr, Lage ??
Lüftung
Gas
Technik/Heizung Belag ? FBH ? 12,31 m² Speicher
Lüftung UG ?
WC Damen 1 Fliesen 6,33 m²
WC Damen 2 Fliesen 3,05 m²
neues Kunststofffenster
neues Oberlicht - Fest
Zugang Belag ? FBH ? 18,83 m²
Fluchttüre
Türe mit Glasausschnitt und verglastem Seitenteil und Oberlicht
Geräteraum
Neuer Schacht
EINGANG - UG
Stützwand (Sichtbeton)
Zisterne für Platzbewässerung
Gasleitung Anschluss ?
Heizung ? Kamin ? Zugang Gas ? Strom ? Wasser ? Telekom ?
Gasleitung
WASSER
Best. Regenwasserschächte abbrechen
vor Ort prüfen
Deckenkante
UNTERGESCHOSS
Die örtlichen Gegegebenheiten sind eigenverantwortl. zu prüfen und mit der Bauleitung abzustimmen