Kostenberechnung

Personalraum (Bauabschnitt II)

Projekt: 19.03.1 Kath. Kindergarten Ettenkirch - Personalraum

Gregor-Schwake-Straße 3
88048 Ettenkirch

Auftraggeber: Kath. Gesamtkirchenpflege Friedrichshafen
Katharinenstraße 16
88045 Friedrichshafen

Erstellt von: FAKLER Architektur Innenarchitektur
Kieselbuchweg 8, 88079 Kressbronn a. B.
T: 07543-3029611, F: 07543-3029616, E: info@fakler.biz

Kostenberechnung

Summe inkl. MwSt: 17.350,00 EUR

Fakler Architektur Innenarchitektur

Projekt: 19.03.1 Kath. Kindergarten Ettenkirch - Personalraum

LV-Bezeichnung: Personalraum (Bauabschnitt II)

Inhaltsverzeichnis

01	Bauabschnitt II - Personalraum	3
01.01	Schreinerarbeiten	3
01.02	Maler- und Lackierarbeiten	4
01.03	Elektroinstallation	5
01.04	Ausstattung	6
01.05	Baunebenkosten	7
	Zusammenstellung	8

Fakler Architektur Innenarchitektur

Projekt: 19.03.1 Kath. Kindergarten Ettenkirch - Personalraum

LV-Bezeichnung: Personalraum (Bauabschnitt II)

OZ	Menge	Einheit	Einheitspreis EUR	Gesamtbetrag EUR
01	Bauabschnitt II - Personalraum			
01.01	Schreinerarbeiten			
01.01.0010	Türelement Personalraum			
	Türelement mit Glasausschnitt VSG, Holzblockzarge, verglastem Seitenteil und geschlossenen Seitenteilen inkl. Folierung. Abmessung (LxH): 370 x 237 cm			
	1,000	St	6.500,00	6.500,00
01.01.0020	Fingerklemmschutz			
	Fingerklemmschutz an der Band- und Gegenbandseite.			
	1,000	St	250,00	250,00
Summe 01.01	Schreinerarbeiten			6.750,00

Fakler Architektur Innenarchitektur

Projekt: 19.03.1 Kath. Kindergarten Ettendorf - Personalraum

LV-Bezeichnung: Personalraum (Bauabschnitt II)

OZ	Menge	Einheit	Einheitspreis EUR	Gesamtbetrag EUR
01.02	Maler- und Lackierarbeiten			
01.02.0010	Wandanstrich			
	Wandanstrich der Räume Gruppenraum 1+2, kleiner Gruppenraum, Bewegungsraum, Werken, Kinder-WC, WC, Abstellräume.			
	20,000	m²	10,00	200,00
Summe 01.02	Maler- und Lackierarbeiten			200,00

Fakler Architektur Innenarchitektur

Projekt: 19.03.1 Kath. Kindergarten Ettenkirch - Personalraum

LV-Bezeichnung: Personalraum (Bauabschnitt II)

OZ	Menge	Einheit	Einheitspreis EUR	Gesamtbetrag EUR
01.03		Elektroinstallation		
01.03.0010		Elektroinstallation allgemein		
		Umbau Schalter für Beleuchtung.		
	1,000	psch	500,00	500,00
Summe 01.03		Elektroinstallation		500,00

Fakler Architektur Innenarchitektur

Projekt: 19.03.1 Kath. Kindergarten Ettenkirch - Personalraum

LV-Bezeichnung: Personalraum (Bauabschnitt II)

OZ	Menge	Einheit	Einheitspreis EUR	Gesamtbetrag EUR
01.04		Ausstattung		
01.04.0010		Möbelierung Personalraum		
		Möbelierung Personalraum (Stühle, Tische, Regale, Schränke)		
	1,000	St	3.500,00	3.500,00
Summe 01.04		Ausstattung		3.500,00

Fakler Architektur Innenarchitektur

Projekt: 19.03.1 Kath. Kindergarten Ettendorf - Personalraum

LV-Bezeichnung: Personalraum (Bauabschnitt II)

OZ	Menge	Einheit	Einheitspreis EUR	Gesamtbetrag EUR
01.05		Baunebenkosten		
01.05.0010		Architektenhonorar		
		Architektenhonorar gemäß HOAI 2013.		
	1,000	psch	3.600,00	3.600,00
Summe 01.05		Baunebenkosten		3.600,00
Summe 01		Bauabschnitt II - Personalraum		14.550,00

Fakler Architektur Innenarchitektur

Projekt: 19.03.1 Kath. Kindergarten Ettenkirch - Personalraum

LV-Bezeichnung: Personalraum (Bauabschnitt II)

OZ	Zusammenstellung	Summe EUR
01	Bauabschnitt II - Personalraum	14.550,00
	Summe Zusammenstellung:	14.550,00
	Angebotssumme ohne Auf-/Abgebot:	14.550,00
	Auf-/Abschlag in %:	0,00
	Angebotssumme netto:	14.550,00
	zzgl. 19 % MwSt	2.764,50
	Angebotssumme inkl. MwSt:	17.314,50

19.03.1 Kath. Kindergarten Eitenkirch - BA 2

GKG Friedrichshafen, Gregor-Schwake-Str. 3, 88048 Eitenkirch

Rev./Datum

Gez. Änderung

Architektur
Innenarchitektur

Fakler

Kieselbuchweg 8
88079 Kressbronn a.B.

T: 07543-3029611
F: 07543-3029616

E: info@fakler.biz
W: www.fakler.biz

Gezeichnet: Kf, mf

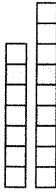

Ausführung

2.4.1 Personalraum

1:50

Datum, 22.03.2019

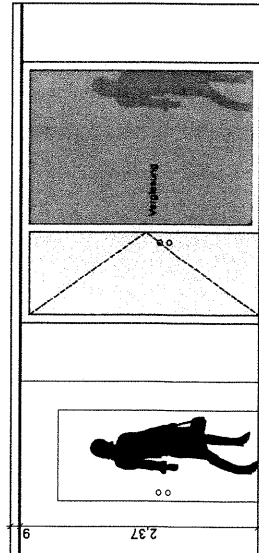
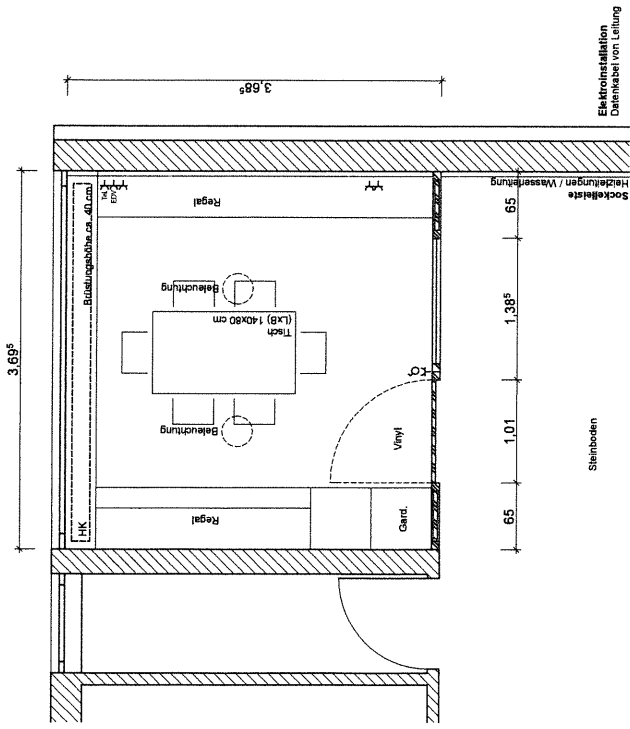

Ansicht Flur

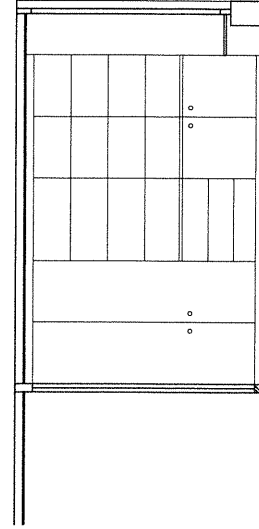

Ansicht Innenwand (WC)