

# Schnitt A - A

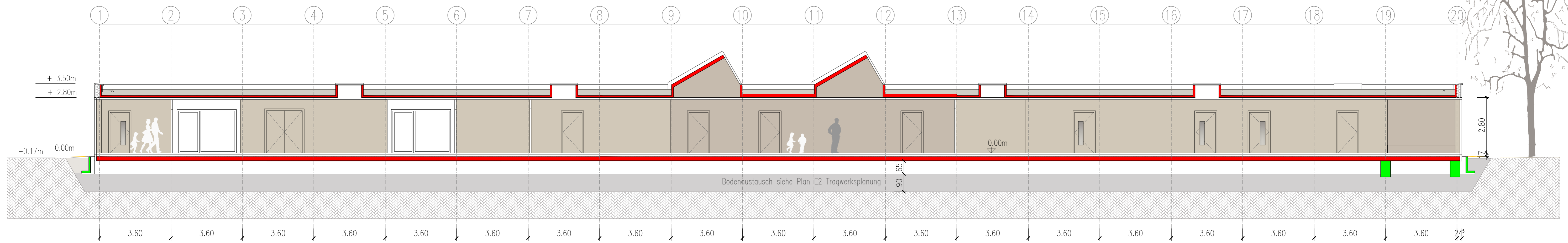

# Schnitt B - B

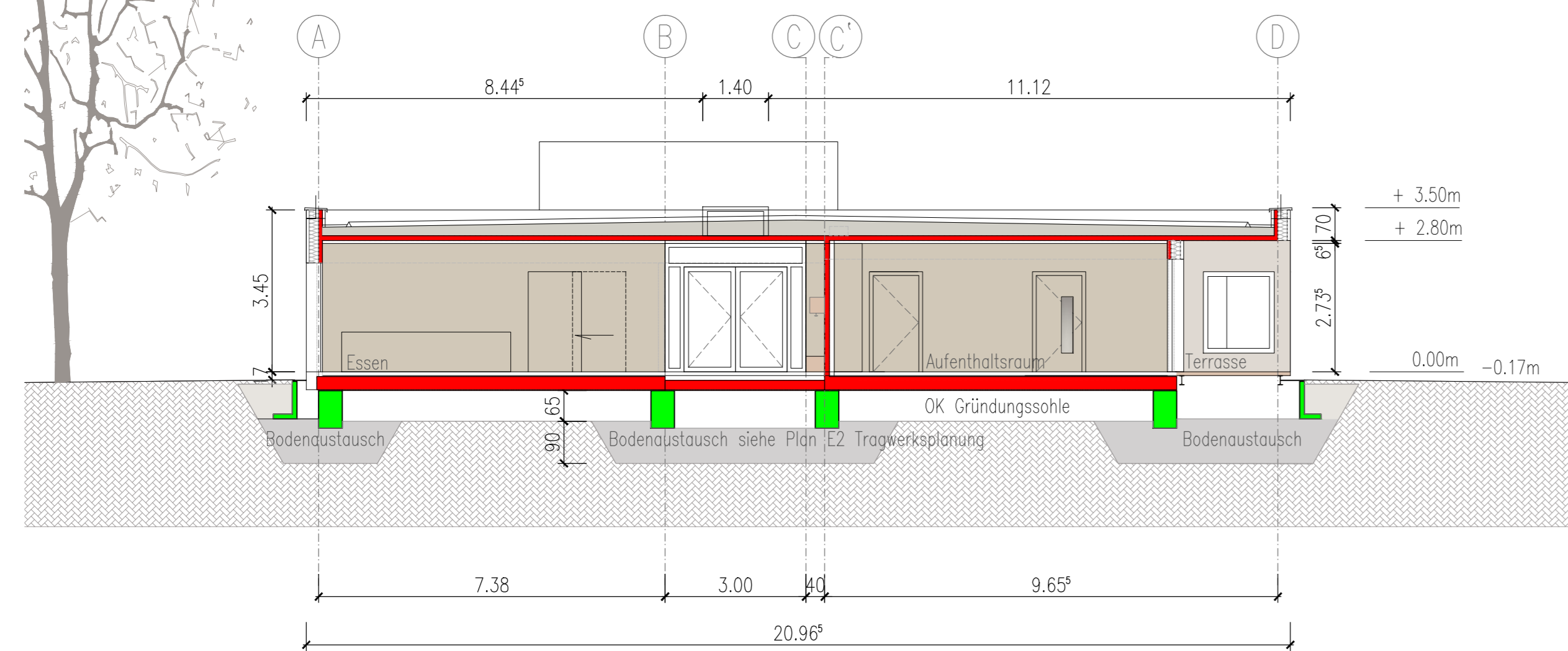

Legende:

- Modul aus Holz inkl. Dämmung
- Gründung / Streifenfundamente
- Bodenaustausch
- gewachsener Boden

# Schnitt C - C

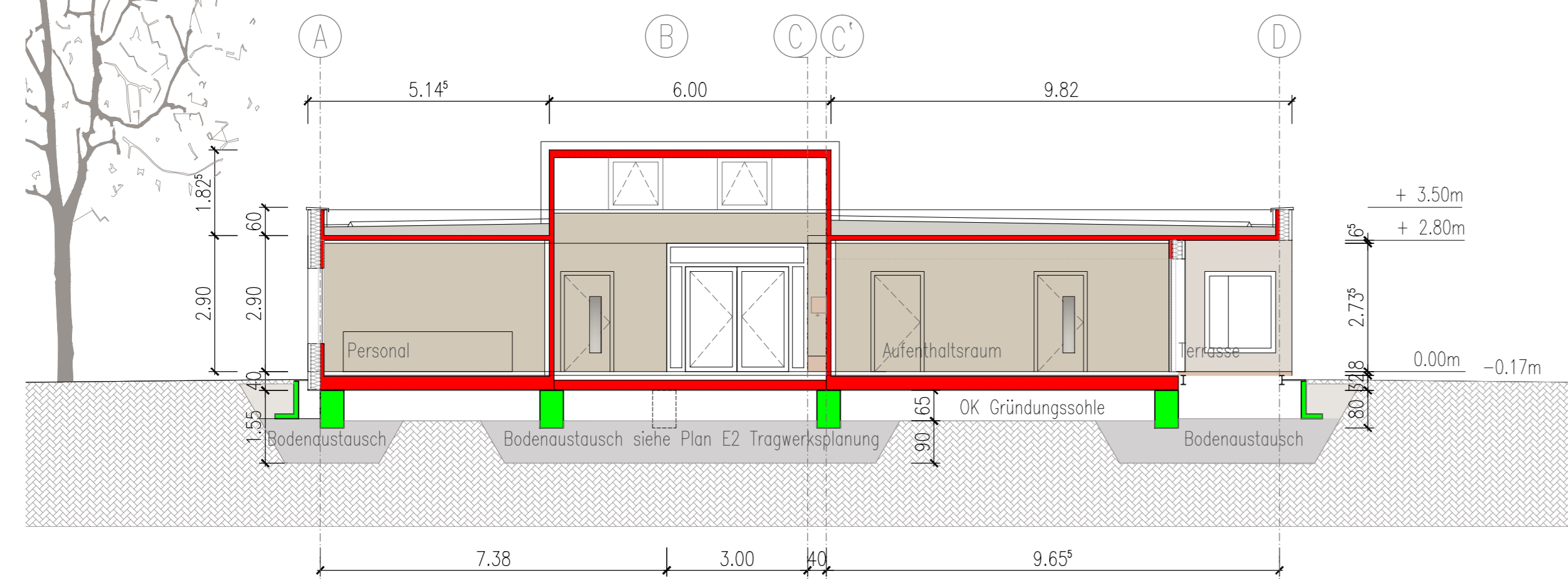

EFH EG 0.00 = 407.20m üNN

|  |         |  |
|--|---------|--|
| <b>Planungsbehörde</b><br><b>STADTBAUAMT FRIEDRICHSHAFEN</b><br>Charlottenstr. 12<br>88045 Friedrichshafen<br>fon 07541/203-4101<br>fax 07541/203-4129<br>e-mail stadtbaumt@friedrichshafen.de |         |  |
| <b>Architekt</b><br><b>JAUSS+GAUPP Freie Architekten BDA</b><br>Hünißstrasse 13<br>88046 Friedrichshafen<br>fon 07541/2079-20<br>fax 07541/207930<br>e-mail info@architekten-jauss-gaupp.de    |         |  |
| <b>Bauherr</b><br><b>STADT FRIEDRICHSHAFEN</b><br>Adenauerplatz 1<br>88045 Friedrichshafen<br>fon 07541/203-0<br>fax 07541/203-1199<br>web www.friedrichshafen.de                              |         |  |
| <b>Projekt</b><br><b>KiTa Rheinstraße</b><br><b>FN - Allmannweiler</b><br><b>Neubau</b>  |         |  |
| <b>Status</b><br><b>GENEHMIGUNGSPLANUNG</b>  |         | <b>Stand Anschließender:</b><br>Bearbeitung: TCG Datum: 12.08.2019<br>Prüfung: - Datum: -<br>Freigabe: - Datum: -<br>Gezeichnet: - Gezeichnet: -<br>Arch. Hochbau: SBA |
| <b>Planinhalt:</b><br><b>SCHNITT A-A</b><br><b>SCHNITT B-B</b><br><b>SCHNITT C-C</b>   |         |  |
| 839 x 592  | M 1:100 | <b>268_01_304</b>  |
| Größe Maßstab  |         | <b>SABZ</b>  |
| Datum/Blatt  |         | <b>1000</b>  |