

Bestand : Bewohnerzimmer 11
 Anzahl Bewohner 11
 Anzahl WC's 5 (6)
 Anzahl Duschen 2

Dachgeschoss

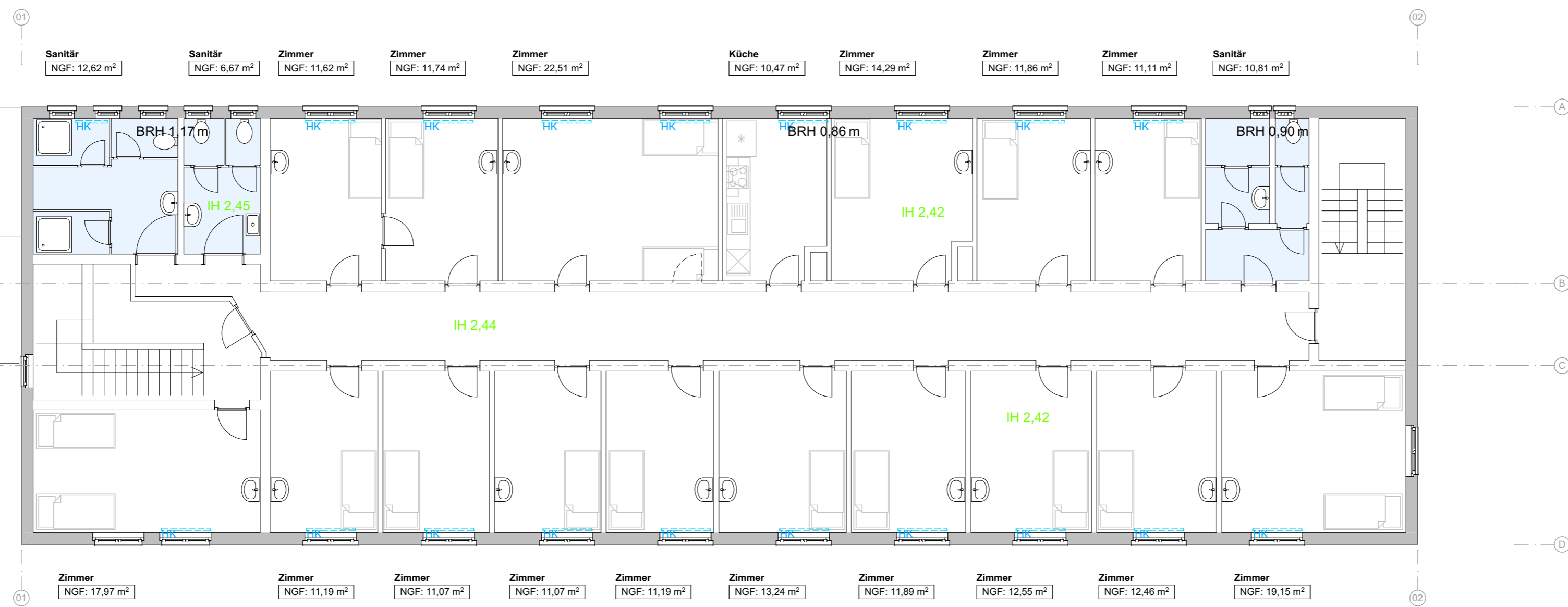

Bestand : Bewohnerzimmer 16
 Anzahl Bewohner 19
 Anzahl WC's 4
 Anzahl Duschen 3

2. Obergeschoss



Bestand : Bewohnerzimmer 16
 Anzahl Bewohner 19
 Anzahl WC's 5
 Anzahl Duschen 2

1. Obergeschoss

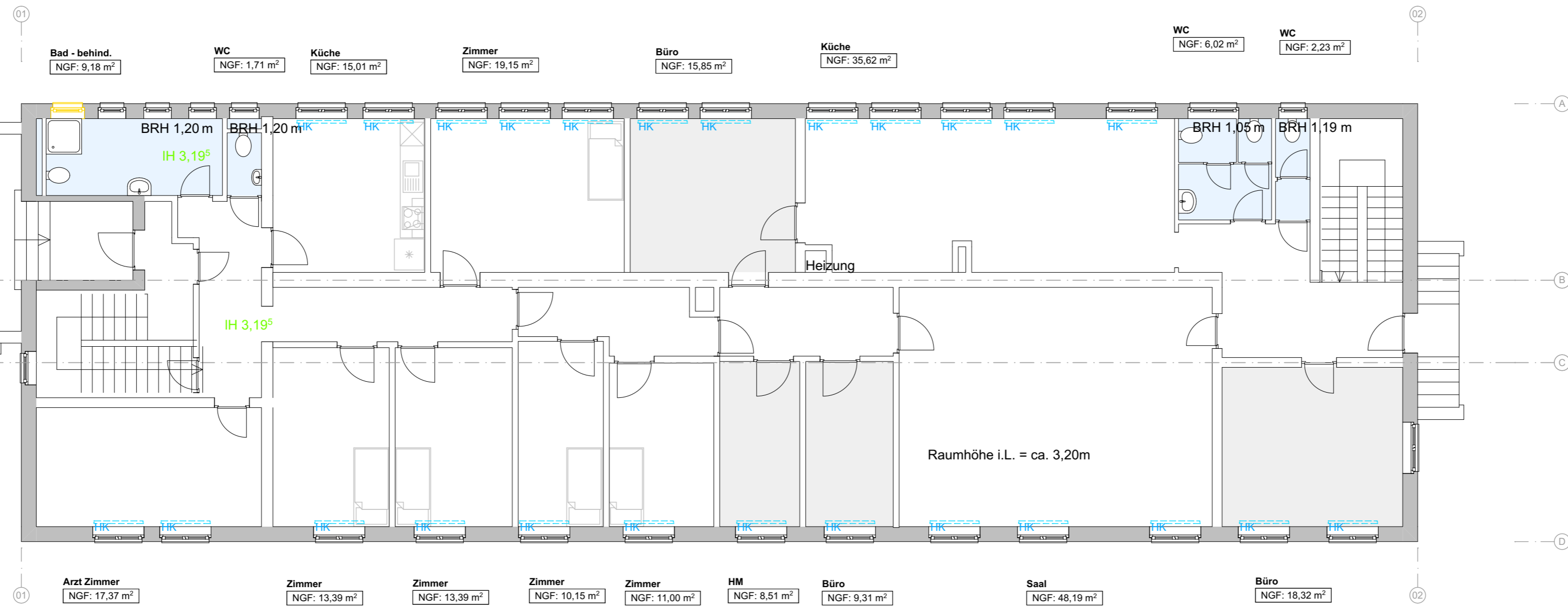

Bestand : Bewohnerzimmer 5
 Anzahl Bewohner 5
 Anzahl WC's Bewohner 1 (2)
 Anzahl Duschen 1
 Anzahl WC's sonstige 3

Erdgeschoss

FRIEDRICHSHAFEN

Übersicht Bestand

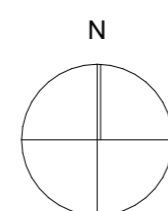

± 0,00 = OK FFB EG

Übersicht Bestand

BAUVORHABEN:
 2018_018 - Sanierung Obdachlosenheim - Keplerstraße 7
 Keplerstraße 7
 88045 Friedrichshafen

AUFTRAGGEBER:
 Stadt Friedrichshafen - Stadtbauamt
 Charlottenstraße 12/2
 88045 Friedrichshafen
 Tel: 07541 - 203-0

ARCHITEKT:
 STUDIO HERING Architekten GmbH
 Architektur und Planung
 Riedleparkstraße 1
 88045 Friedrichshafen
 Tel: 07541 - 3579010
 E-Mail: hering@studio-hering.com
 Web: www.studio-hering.com

EP 900

Maßstab	Blattgröße	Datum	Plansteller
1:100	B41x594 A1	28.07.2020	MH

Dateiname: SBA FN - Keplerstraße 7_20200728_Minim_v23_PlaneA3.ppt
 Pfad: Z:\01_PROJEKTE\100_STUDIO HERING Architekten GmbH\2020_002_Stad FN SBA - Sanierung Keplerstraße 7\Arch\Cad\SBA FN - Keplerstraße 7_2020

STUDIO HERING ARCHITECTUR
 ARCHITECTURE AND PLANNING

Alle Maße sind vom Auftragnehmer vor Beginn der Arbeiten eigenverantwortlich zu prüfen. Plansymbole gelten als Bestandteil der Planung und sind genauestens zu beachten. Alle Maße sind vor Ort eigenverantwortlich durch den Auftragnehmer zu prüfen und Abweichungen zu Planung sind unverzüglich bekannt zu geben. Pläne und Angaben von Fachplanern sind zu beachten. Alle Details und Anschlüsse sind sachgerecht und entsprechen dem Stand der Technik auszuführen. Bedenken gegen die geplante Ausführung, wie auch Unstimmigkeiten in Plänen und sonstigen Ausführungsunterlagen sind mit der Projektleitung vor der Ausführung zu klären. Der Ausführende ist verpflichtet, den Auftraggeber auf etwaige Unstimmigkeiten der Ausführungsunterlagen hinzuweisen (VOB, § 3.3).

© COPYRIGHT - die vorliegende Planung ist urheberrechtlich geschützt!