

Landkreis: Bodenseekreis  
 Stadt: Friedrichshafen  
 Gemarkung: Ailingen  
 Ortsteil: Ittenhausen  
 Bebauungsplan: -

# LAGEPLAN

zeichnerischer Teil zum Bauantrag  
 (§ 4 LBOVVO)  
 Maßstab: 1 : 500

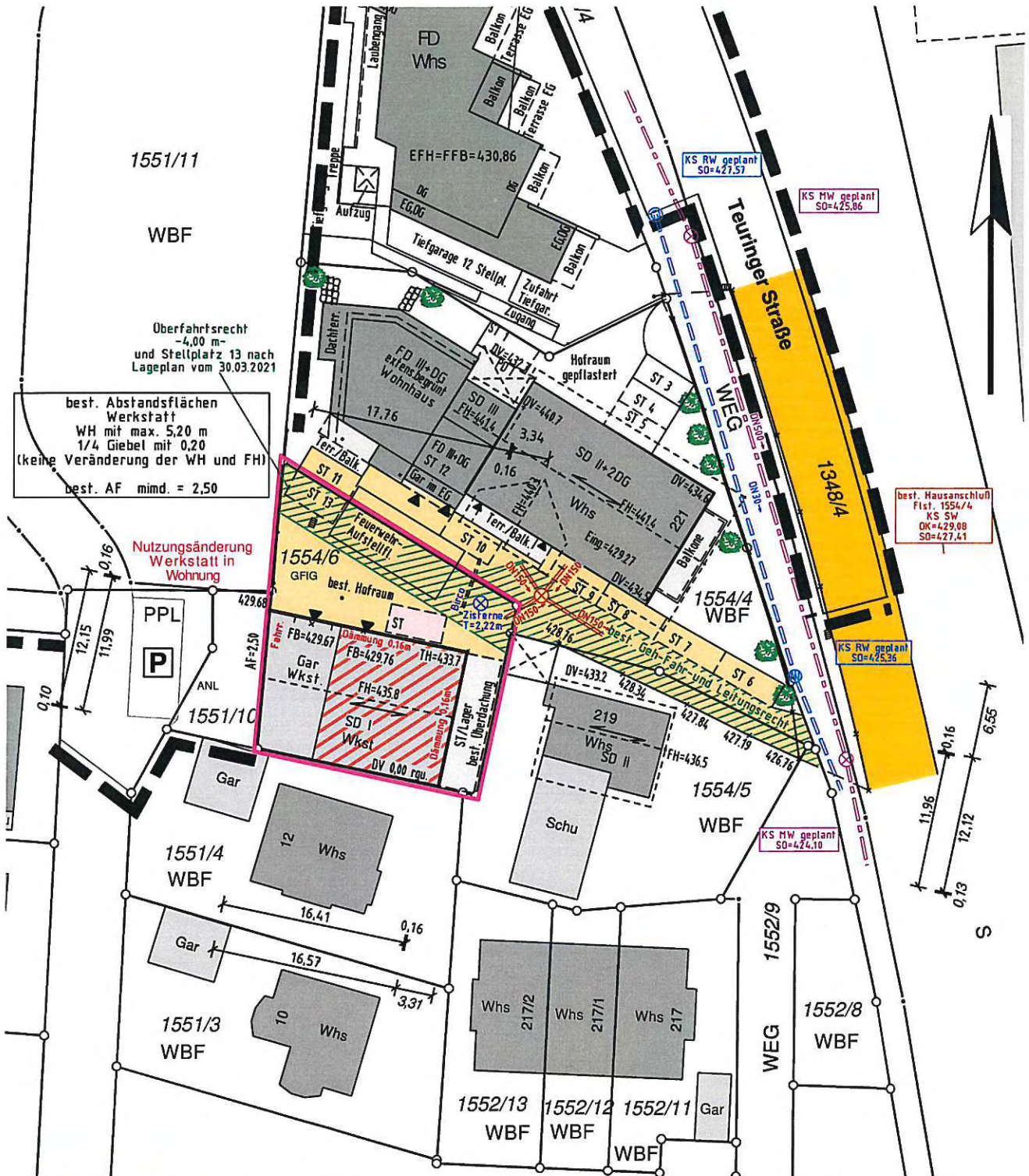

best. Abstandsflächen  
 Werkstatt  
 WH mit max. 5,20 m  
 1/4 Giebel mit 0,20  
 (keine Veränderung der WH und FH)  
 best. AF mind. = 2,50

Oberfahrtsrecht  
 -4,00 m-  
 und Stellplatz 13 nach  
 Lageplan vom 30.03.2021

Nutzungsänderung  
 Werkstatt in  
 Wohnung

best. Hausanschluss  
 Flst. 1554/4  
 KS SW  
 DK=429,08  
 SO=427,41

KS RW geplant  
 SO=425,36

KS MW geplant  
 SO=424,10

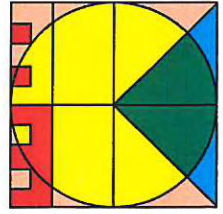

**KETTNAKER, BERNHARD + PECHAR**  
 Ingenieurpartnerschaft für Vermessung  
 Humboldtstraße 13, 88074 Meckenbeuren  
 Tel.: 0 75 42 / 93 09 79 -0  
 Meckenbeuren@geometer4you.de

Auszug aus dem Liegenschaftskataster,  
 ausgearbeitet nach § 4 LBOVVO.

Hinsichtlich etwa vorhandener unterirdischer  
 Leitungen wird keine Gewähr übernommen.  
 Kanal ist vor Anschluss zu prüfen.

Gefertigt: Meckenbeuren, den 08.04.2022

Auftrags-Nr. MI-22104  
 Bearbeiter: I. Aicher